

1.- REGLAMENTO DE LA PRUEBA

- LA **XX BTT SERRADUY- COLL DE VENT –SERRADUY**, es una prueba organizada por el Excmo. Ayuntamiento de Isábena, la Asociación Amigos de Serraduy y el Servicio Comarcal de Deportes de la Ribagorza.
- La prueba será de carácter popular competitivo no federada, por lo que todos los participantes tendrán su seguro de accidentes para ese día. El recorrido será de 31 km con un desnivel acumulado de 880 m.
- La prueba se celebrará el viernes, 7 de abril de 2023.. La salida tendrá lugar a las 10.00 horas de la mañana desde el municipio de Serraduy.
- Los corredores estarán obligados al cumplimiento de las normas establecidas por la organización:
 - Respetar el recorrido establecido para la prueba.
 - Será obligatorio el uso del casco protector.
 - El dorsal del SCD debe ir bien visible en la parte delantera de la bici, y se deberá devolver después de llegar a meta.
 - El participante que abandone la prueba deberá comunicarlo a la organización lo antes posible. El móvil de la organización es el **630 36 28 43**.
 - **RESPETO MEDIOAMBIENTAL**: La prueba se desarrolla por un entorno natural de gran valor medioambiental, por lo que los participantes deberán respetar el mismo en todo momento, no dejando ningún tipo de desperdicio por el recorrido.
- **CONTROL Y SEGURIDAD**:
 - La Guardia Civil, Protección Civil de la Comarca de la Ribagorza y los organizadores velarán por la seguridad y control de la prueba.
 - El recorrido se encontrará señalizado durante toda su extensión para evitar confusiones de los corredores.
 - Habrá un vehículo que abrirá la carrera y otro que la cerrará.

- Se establecerá a lo largo del recorrido **un punto de control en Coll de Vent y otro en La Puebla de Roda. Además de ser por al seguridad de la prueba, aquellos corredores que no pasen por ellos no podrán acceder a ninguna clasificación y serán eliminados.**

- **INSCRIPCIONES:**
 - Las inscripciones previas se harán *a través de la web:* www.deportesribagorza.com hasta el martes 4 de abril a las 14.00 horas, al precio de 15 € por participante, incluyendo la BOLSA DEL CORREDOR, con camiseta técnica de regalo.
 - El mismo día de la prueba, se podrán realizar inscripciones en horario de 8.30 a 9.30 horas al precio de 20 € participante. Este día se garantiza la entrega de la bolsa del corredor, hasta fin de existencias.

- **GESTION DE TIEMPOS Y RESULTADOS:**
 - La organización preverá un sistema de control de tiempos y elaboración de resultados.
 - Los resultados podrán ser consultados en la página web, al día siguiente de la celebración de la prueba.

- **SERVICIOS DE LA PRUEBA:**
 - Se dispondrá de servicio de avituallamiento (líquido y sólido)
 - Se dispondrá de servicio técnico al inicio de la prueba, en la línea de salida y zona de lavado de bicicletas en la llegada.
 - Se dispondrá de servicio médico y ambulancia durante la celebración de la prueba.
 - Seguro de accidentes de día, con asistencia sanitaria, cumpliendo con los requisitos del R.D. 849 / 1993, de 4 de junio.

- CATEGORIAS:
 - Existirán diferentes categorías en función de la edad y sexo.
 - Se establece una categoría comarcal, tanto masculina como femenina. Podrán optar a este premio únicamente los socios de los clubes ciclistas de la comarca de La Ribagorza (C.C. Graus, C.C. Benabarre y A.C. Valle de Benasque). Para optar a esta categoría, deberán ponerlo en la inscripción correspondiente a cada carrera.
 - El mero hecho de inscribirse, supone la aceptación de las condiciones y el reglamento impuesto por la organización, por lo que ellos serán los responsables de los daños de cualquier índole que puedan ocasionar.
 - La organización se reserva el derecho a modificar el presente reglamento, así como los diferentes recorridos, si las circunstancias así lo aconsejan.

2. CROQUIS DEL RECORRIDO.

RECORRIDO DE LA PRUEBA:

Observaciones:

- **Ruta Circular:** SALIDA Y LLEGADA, Casco Urbano de Serraduy (Isábena).
- El **recorrido** transcurre todo por distintas pistas y caminos forestales entre los municipios de Isabena y Monesma Cagigar, sin ningún tipo de interferencia en ningún tramo con carreteras o tramos de asfalto.

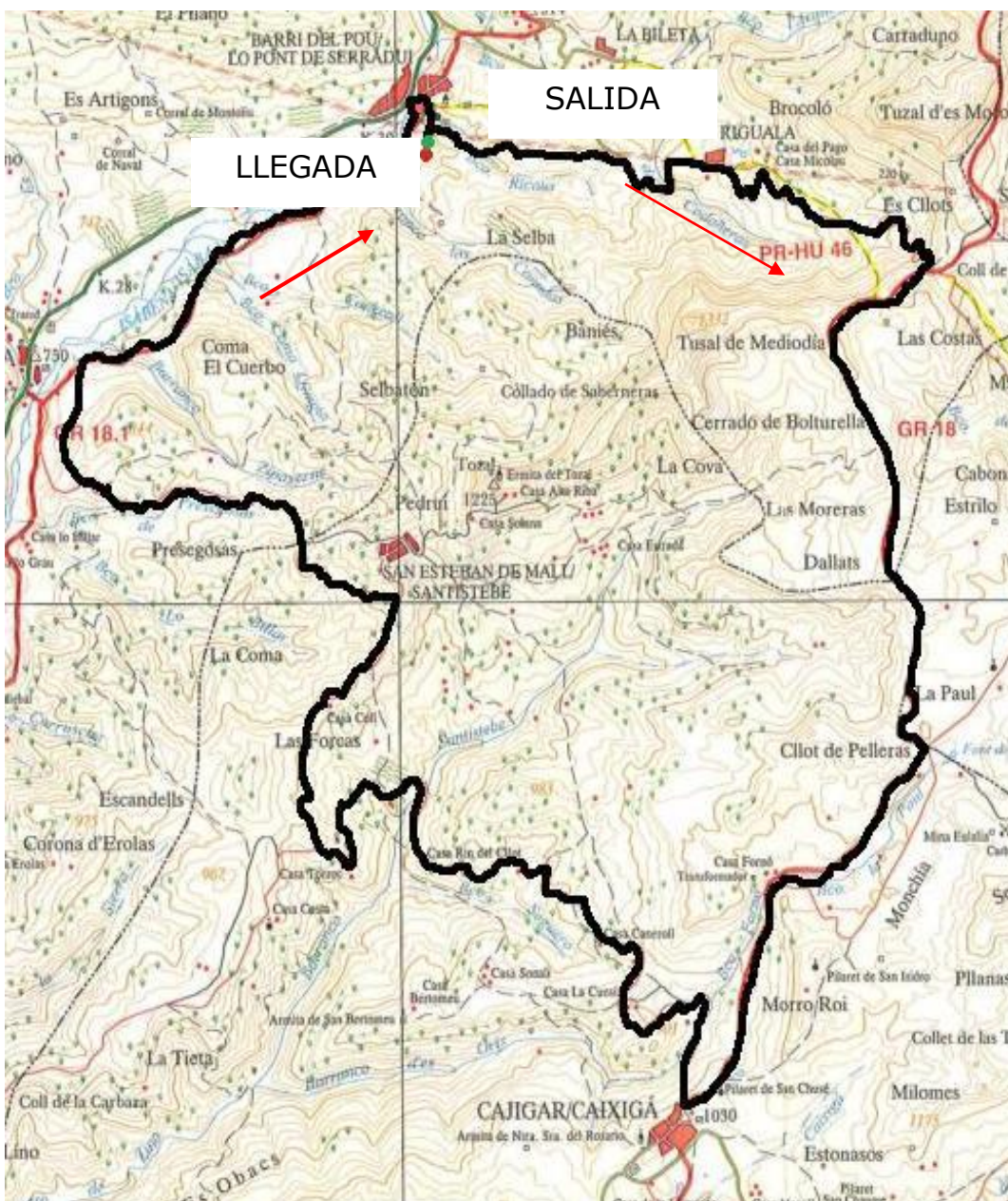

El recorrido también está disponible online a través del siguiente enlace:

http://senderos.turismoribagorza.org/ficha.php?id_ruta=139

<https://es.wikiloc.com/rutas-mountain-bike/serraduy-coll-de-vent-827577>

ALTIMETRIA DE LA PRUEBA:

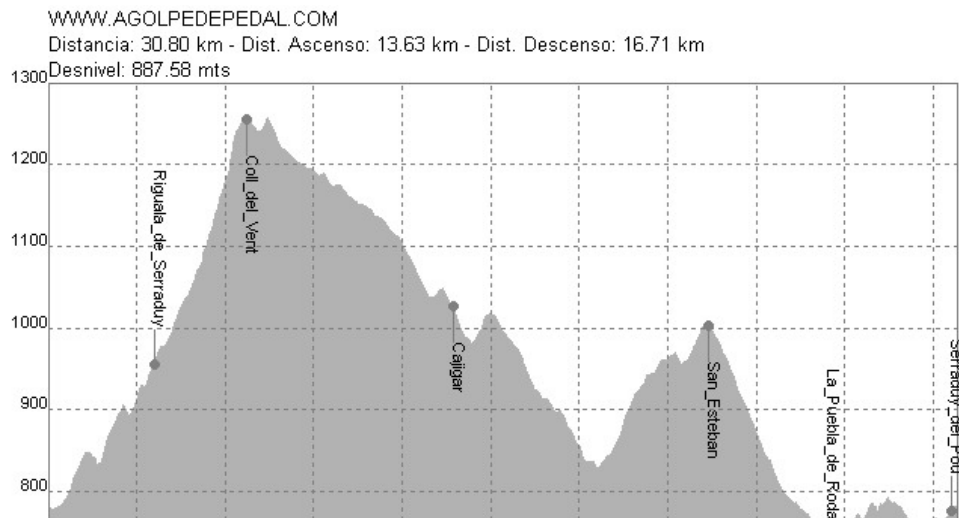

HORARIOS Y PUNTOS DE CONTROL DE LA PRUEBA:

PUNTO DE PASO	HORARIO 1º	HORARIO ULTIMO	VIA PUBLICA	KM
SALIDA SERRADUY	10.00	10.00	CASCO URBANO SERRADUY	0
COLL DE VENT	10:30	11.15	Pista Forestal Coll de Vent	7
CAGIGAR	10.50	11.45	Cruce Cagigar / Pista P. Roda	14
SAN ESTEBAN DEL MAL	11.05	12.15	Pista Forestal Cagigar – P. Roda	22
LA PUEBLA DE RODA	11.15	12.40	Casco Urbano (Zona deportiva) P. Roda	26
LLEGADA:	11.25	13.00	CASCO URBANO SERRADUY	31



RELACION DE CAMINOS Y PISTAS FORESTALES DEL RECORRIDO:

- CAMINO MAL PAS.
- PISTA RIGUALA.
- PISTA COLL DE VENT
- PISTA CAGIGAR
- PISTA CAGIGAR – PUEBLA DE RODA.
- PISTA DE ELS CUPLOS.

Las vías pecuarias afectadas por la prueba remitida son:

- CAÑADA REAL DE BONANSA A SAGANTA POR LA SIERRA DE SIS (tm de Arén)
- CAÑADA REAL DE LA SIERRA DE SIS (ttmm de Isábena y Monesma y Cajigar)
- VEREDA DEL PUYAL (tm de Isábena)